Sfânt

M: M. Bonfito

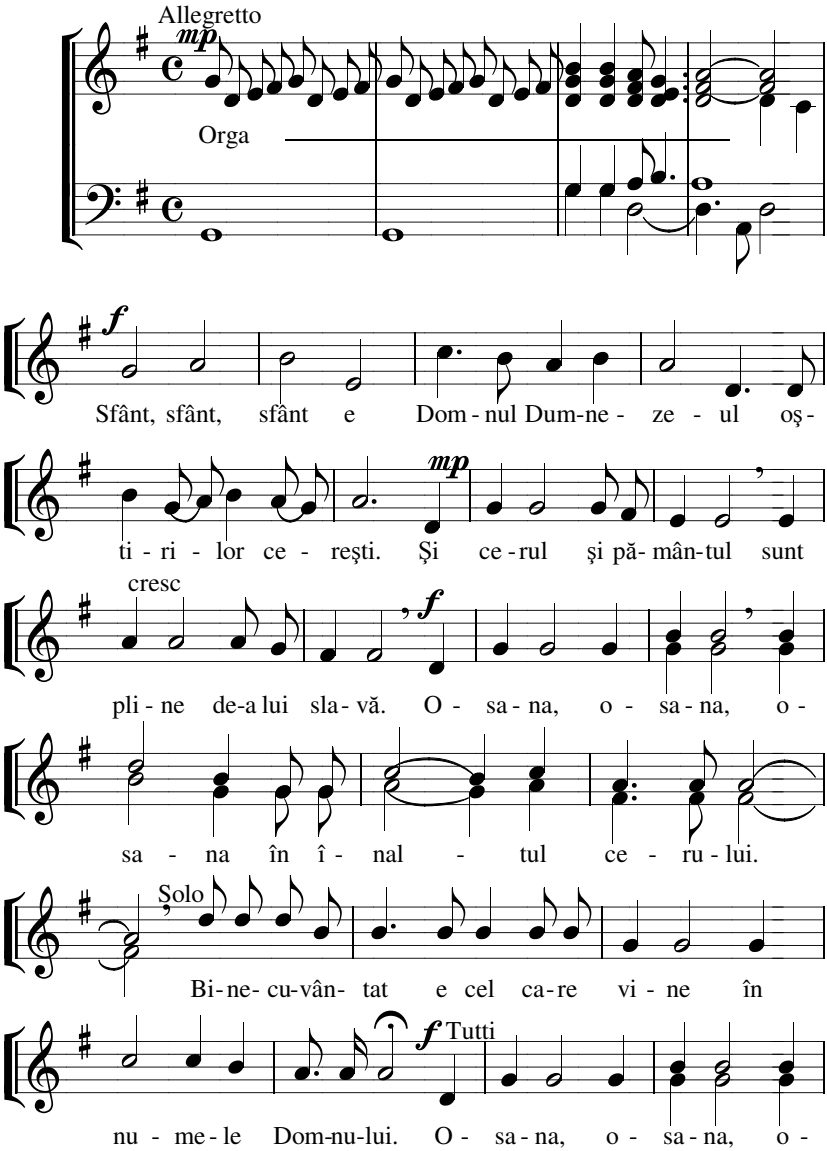

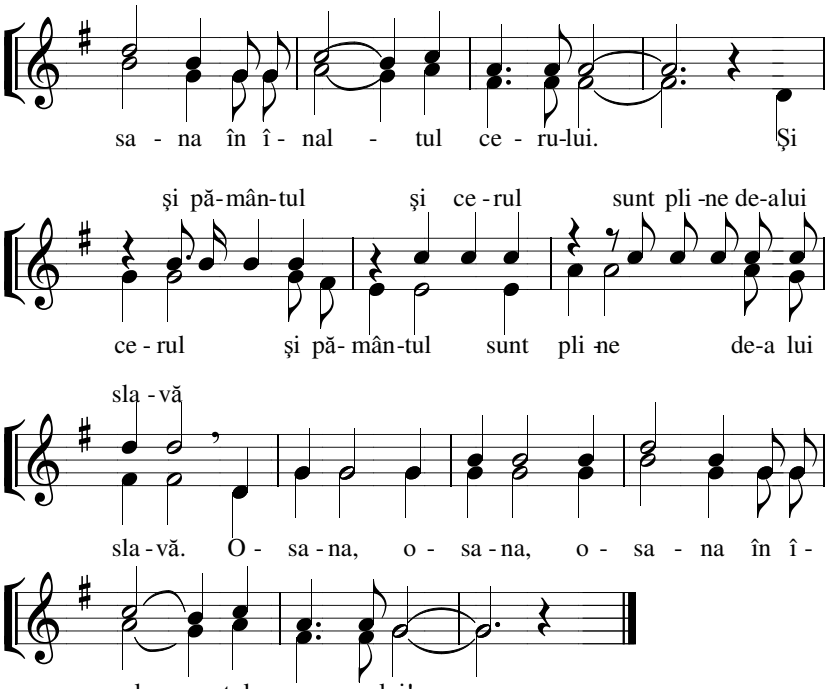
sa - na în î - nal - tul ce - ru-lui. Şi
şi pă-mân-tul şi ce-rul sunt pli-ne de-a lui
ce - rul şi pă- mân-tul sunt pli-ne de-a lui
sla - vă
sla - vă. O - sa - na, o - sa - na, o - sa - na în î -
nal - tul ce - ru-lui!