Isuse-al meu, rămâi cu mine

T+M: I. Herciu

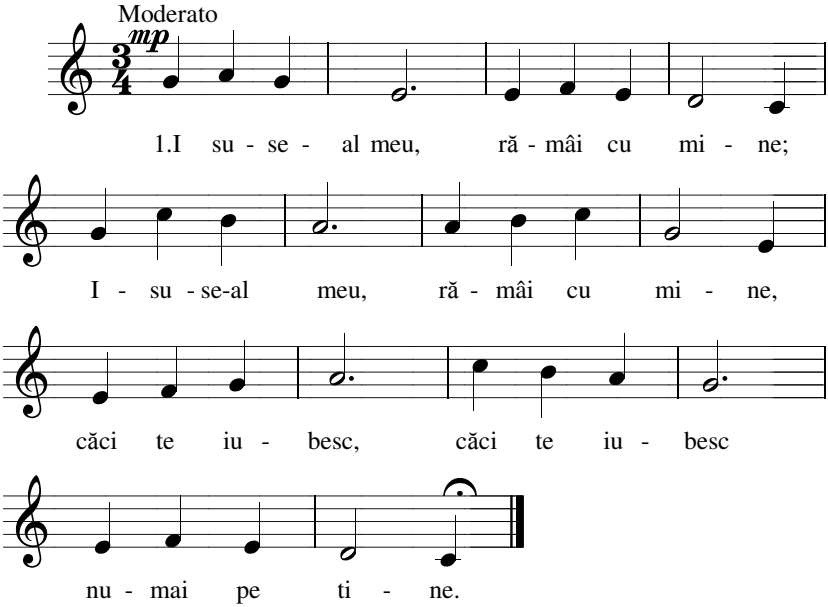

2. Isuse al meu, rămâi cu mine,
Căci eu te vreau numai pe tine.

3. Isuse al meu, rămâi cu mine
Şi du-mă-n cer, să fiu cu tine.