Fii slăvit Isuse

Melodie poloneză

Maestoso

mf

Fii slă - vit I - su - se,
În - geri se co - boa - ră

1. 2.

Prunc Dum-ne - ze - iesc,
Şi te pro - slă- vesc.

Refr. Şi îţi cân- tă cu iu - bi - re im-nuri sfin-te

de mă - ri - re Glo - ri - a, glo - ri - a,

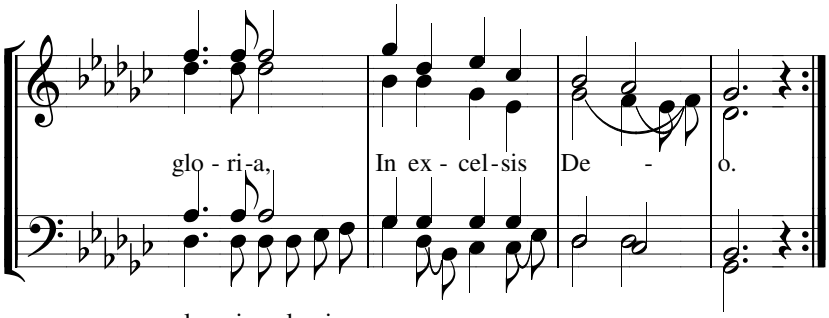

glo- ri-a glo-ri-a

2. Păstoraşi
cucernici
Vin şi ei grăbiţi
Şi în jurul ieslei
Se-nchină smeriţi.

3. Cerul şi pământul
Astăzi s-au uimit,
Că un Dumnezeu
Pe lume a venit!